

Landray 蓝凌

# 蓝凌LBPM解决方案

智能化 / 赋能化 / 数字化 / 生态化

以管理中台全面赋能企业数字化转型

扫一扫

了解蓝凌能帮您解决什么?

◆  
Since 2001

# 目录

*Content*

Landray 蓝凌

19年 深耕协同办公和知识管理领域

01

认识BPM

02

LBPM的产品理念

03

能力介绍

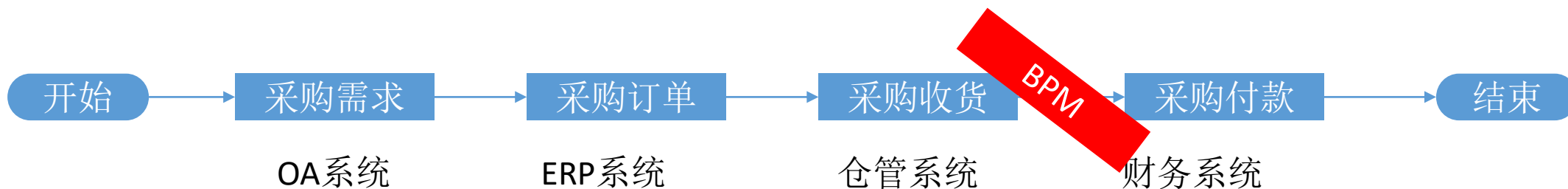
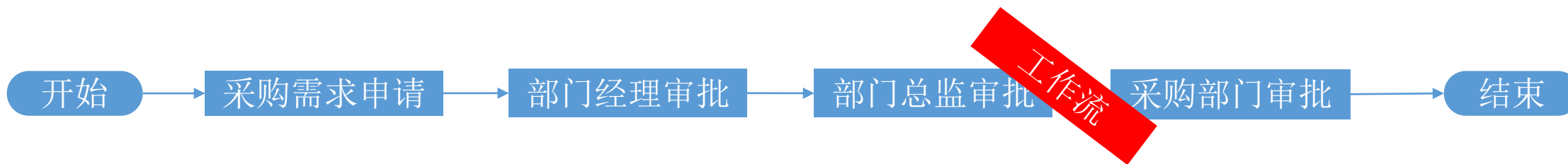

workflow是为了解决“办公自动化”“流程自动化”而诞生的应用技术和解决方案；BPM则是为了“对全局性的业务分析、整合”，以及“能够基于这些分析提供对上层管理决策的支持”的一种应用技术和解决方案。

# 传统BPM之殇-集成之殇

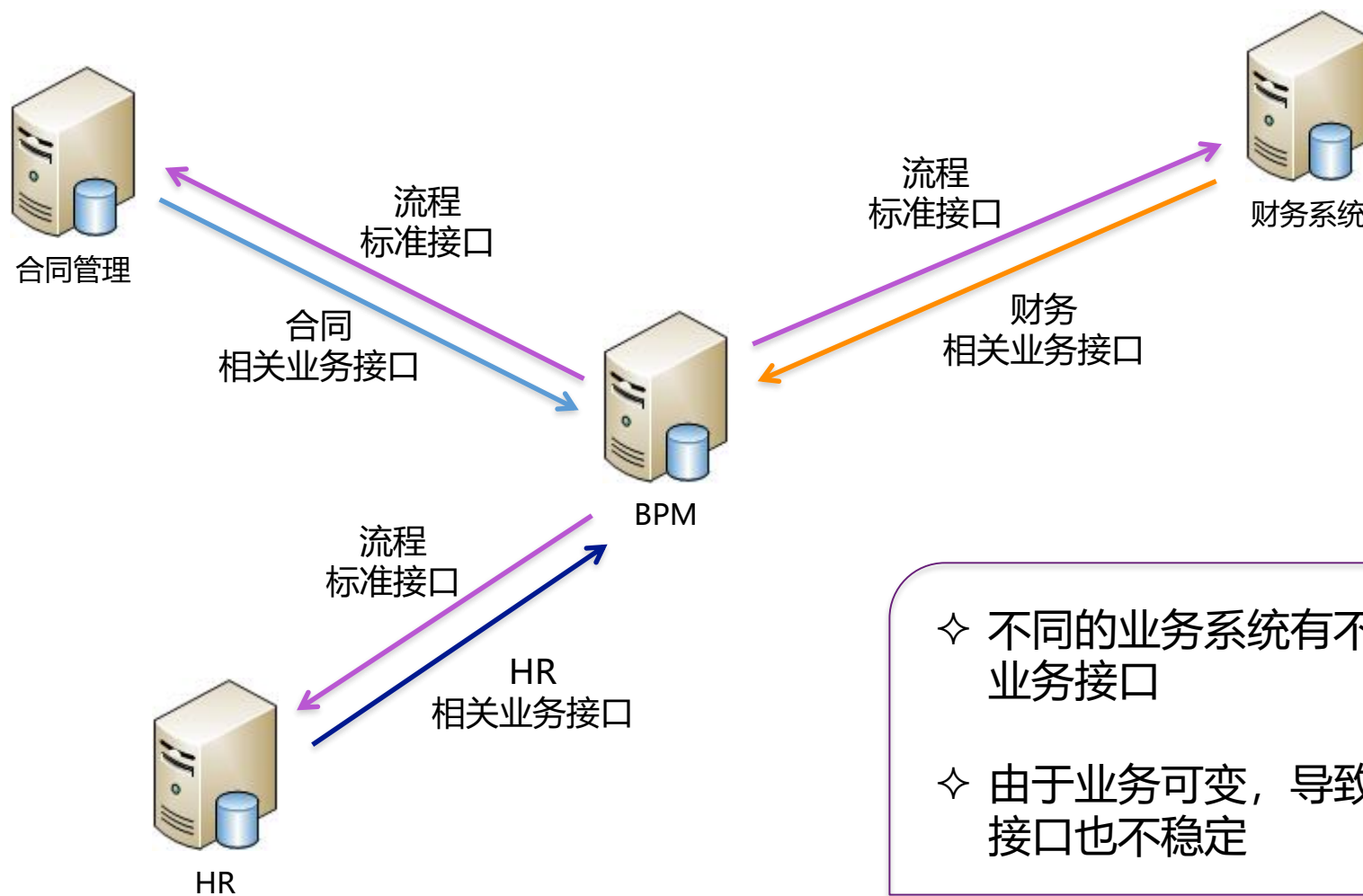

◇ 不同的业务系统有不同的业务接口

◇ 由于业务可变, 导致业务接口也不稳定

# 传统BPM之殇-集成之殇

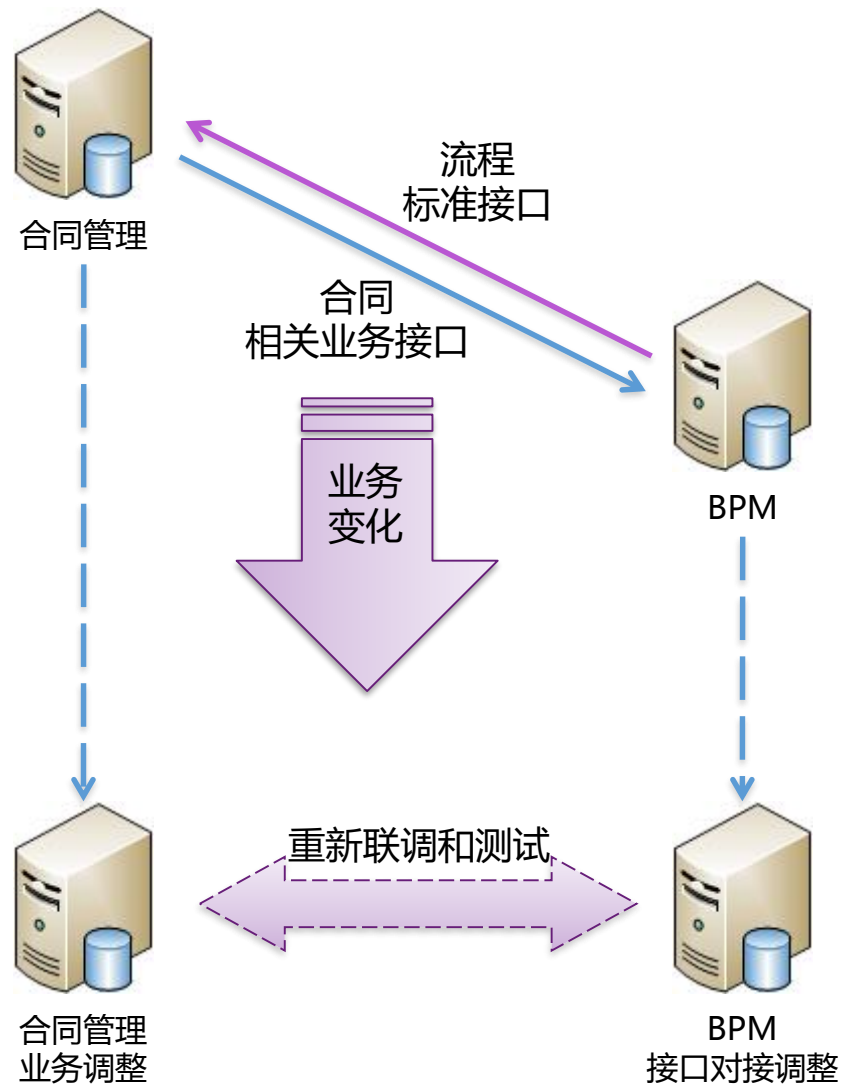

# LBPM解决之道-去业务化、非常6+1

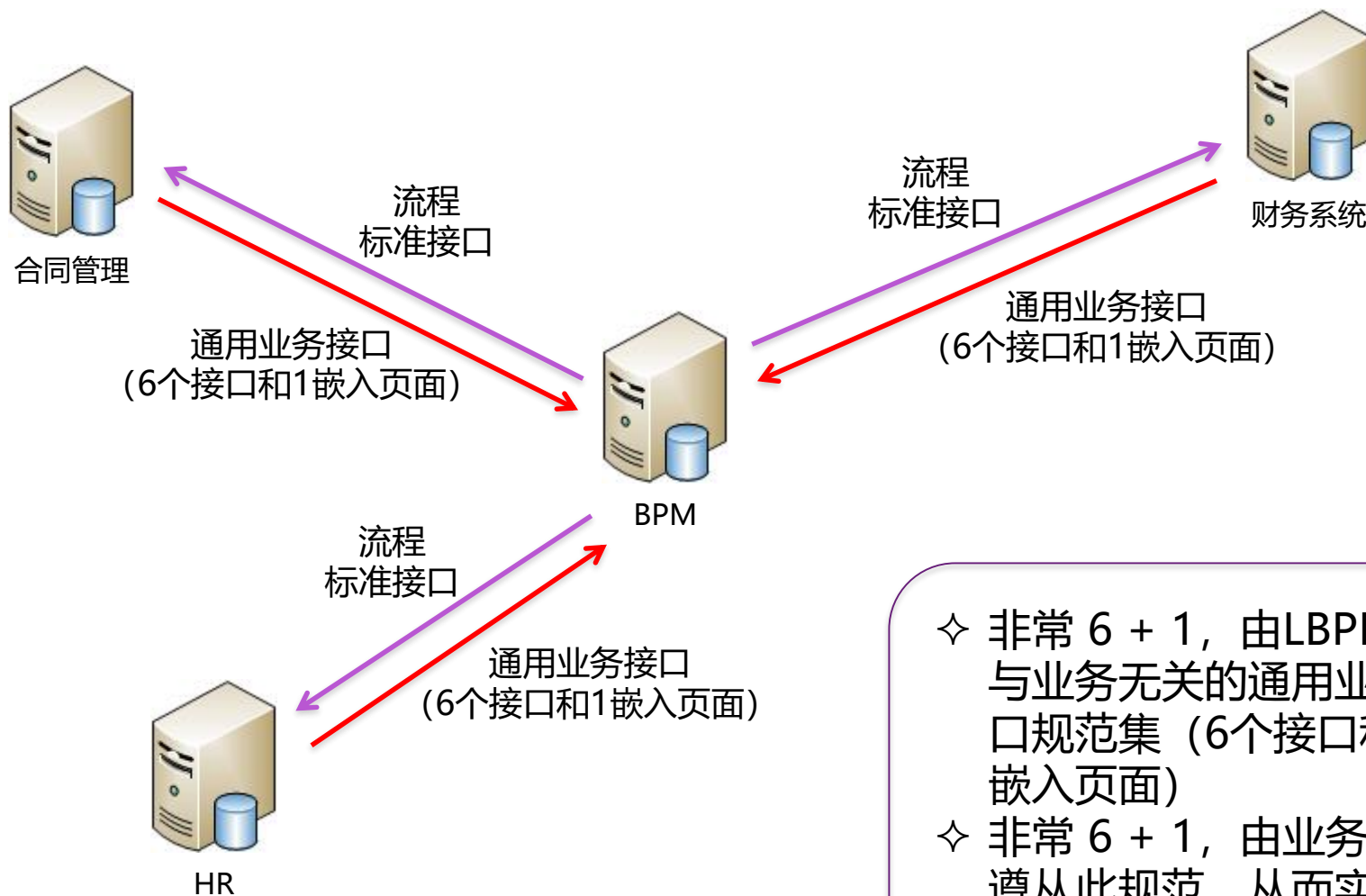

- ◇ 非常 6 + 1, 由LBPM提出与业务无关的通用业务接口规范集 (6个接口和1个嵌入页面)
- ◇ 非常 6 + 1, 由业务系统遵从此规范, 从而实现之

# 传统BPM之殇-PDCA之殇

## 流程建模

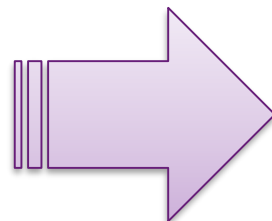
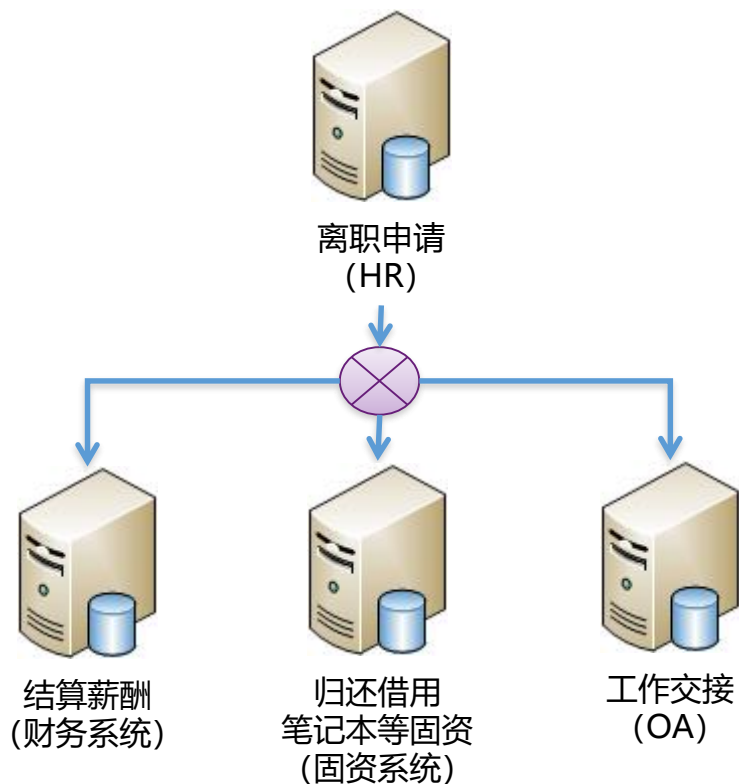

## 流程运行时

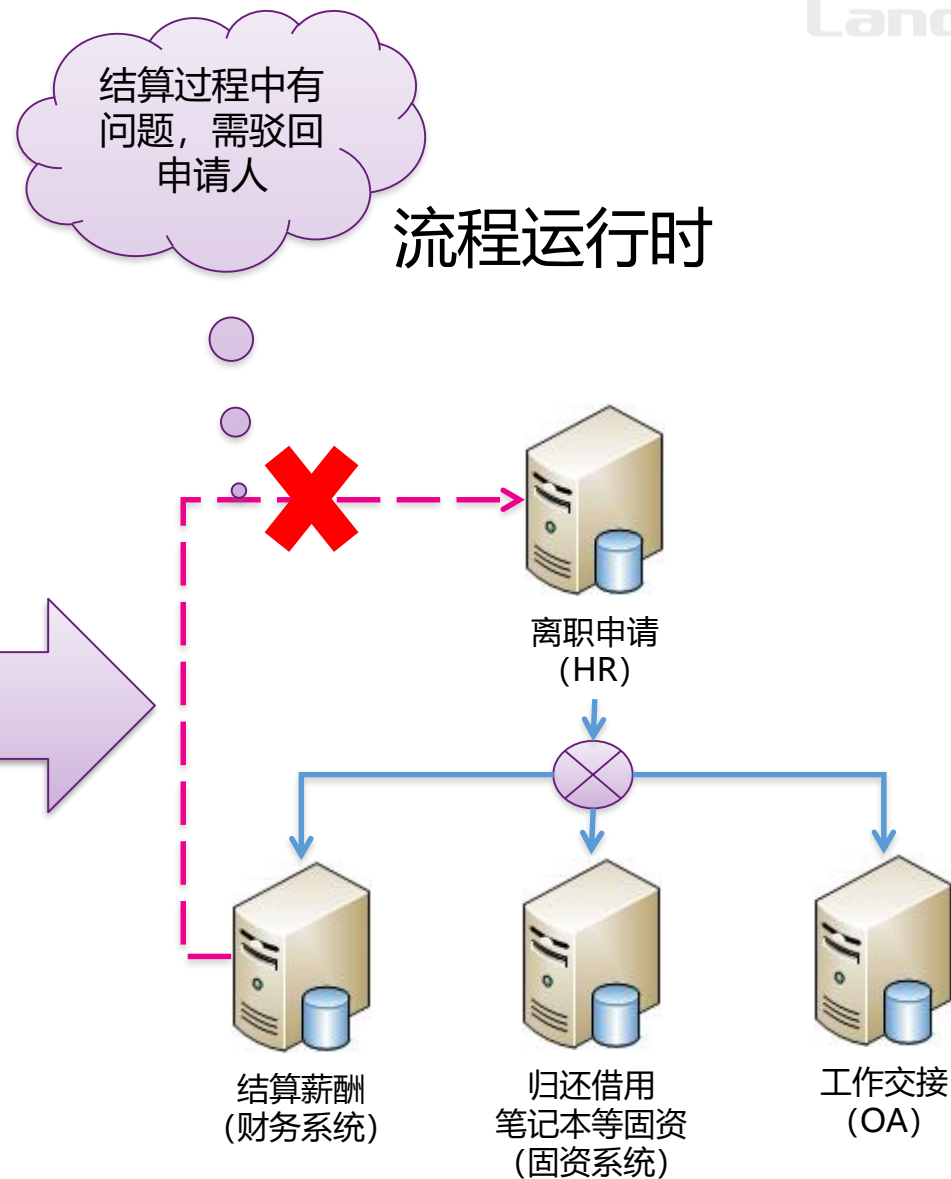

# LBPM解决之道-流程触发业务

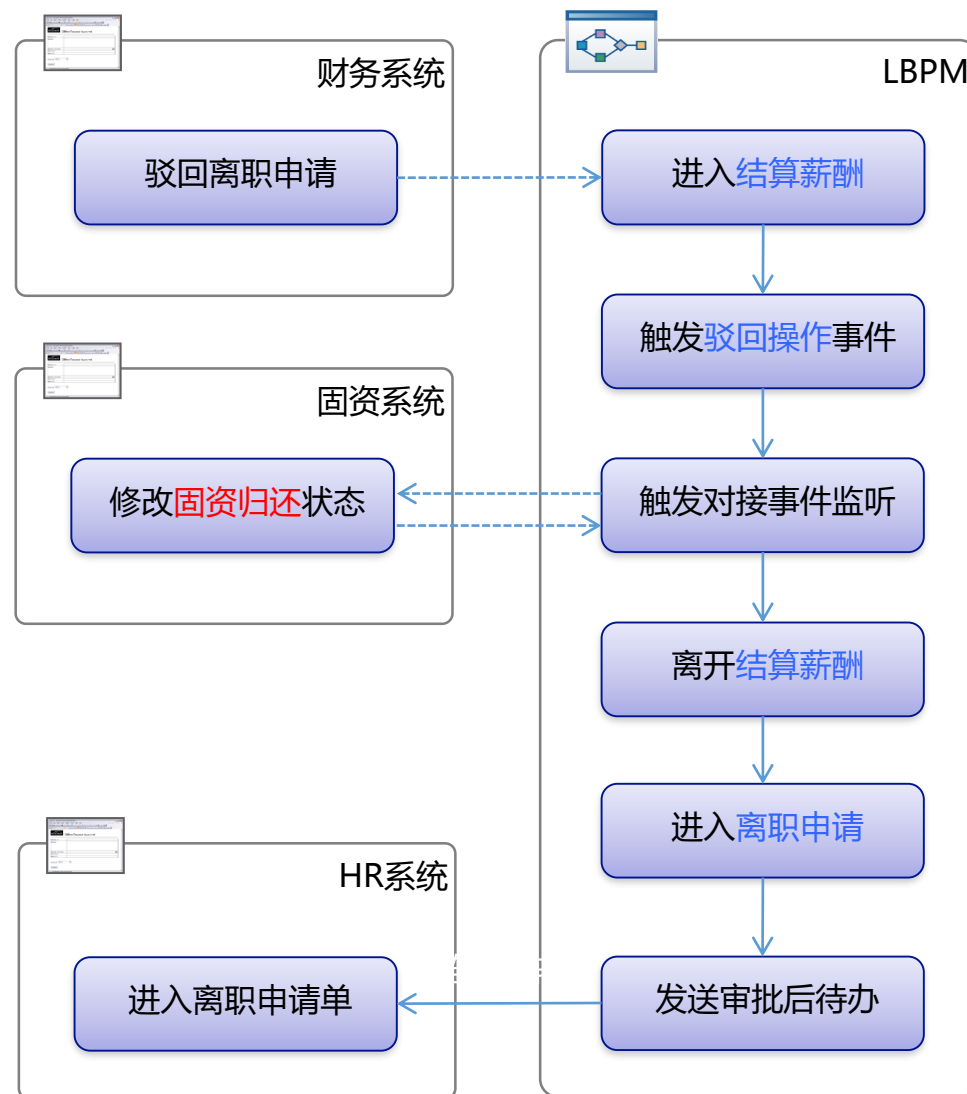
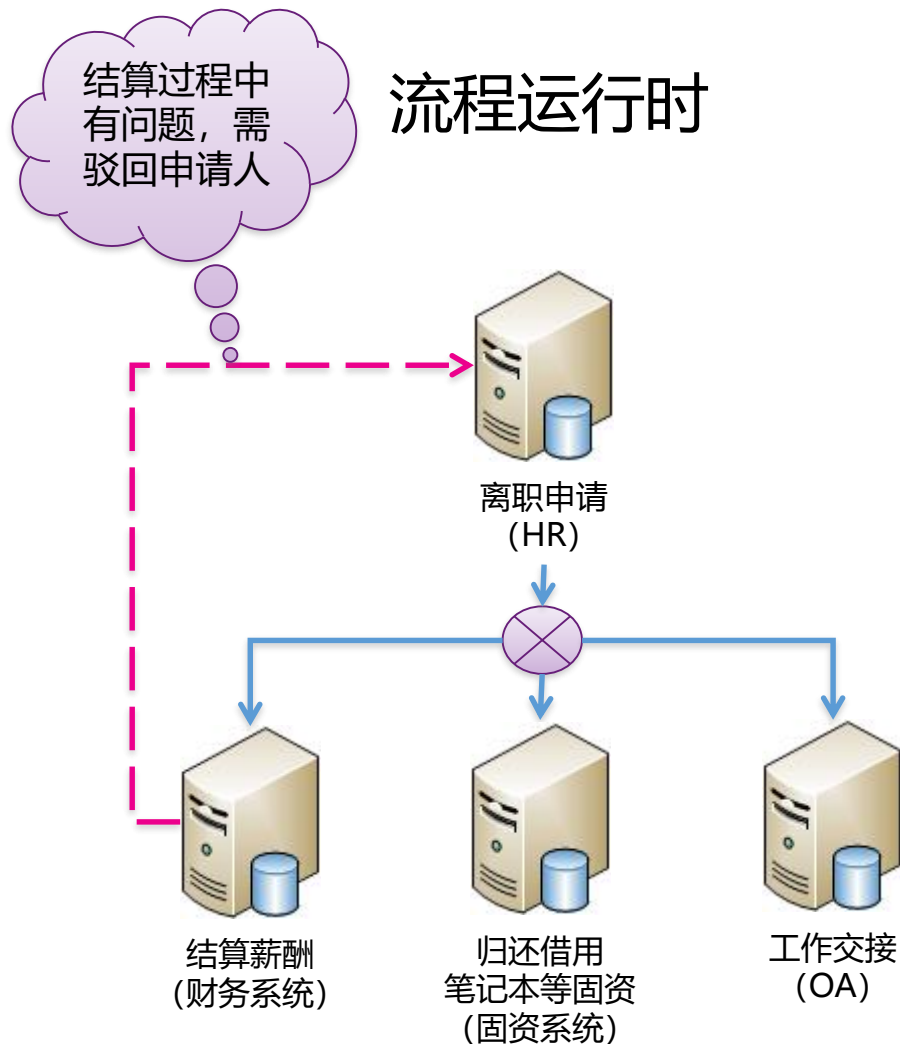

# 目录

*Content*

Landray 蓝凌

19年 深耕协同办公和知识管理领域

01

认识BPM

02

LBPM的产品理念

03

能力介绍

产品理念 > 打造无边界跨组织跨系统协作，构建企业信息化高速公路 by 蓝凌

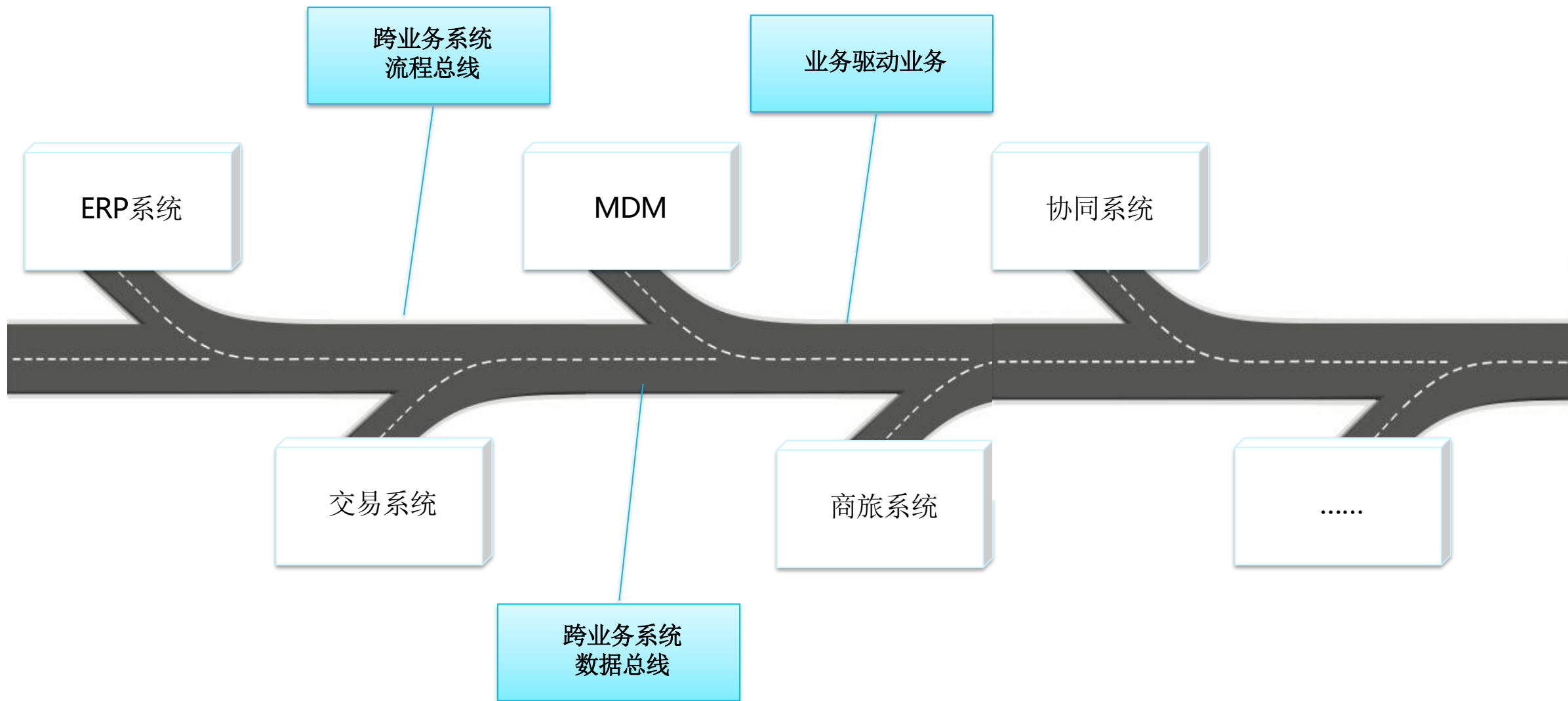

# 产品理念 > 打造无边界跨组织跨系统协作，构建企业信息化高速公路

蓝凌

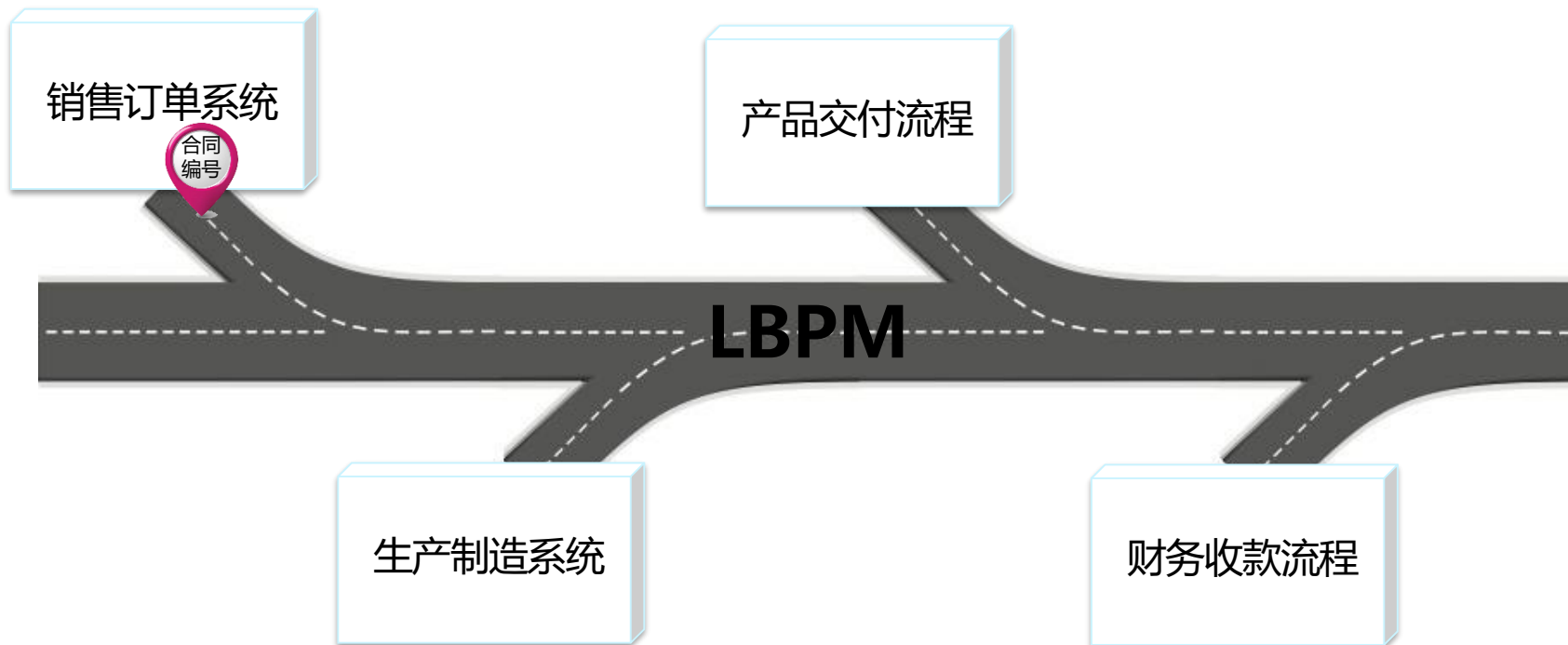

# 目录

*Content*

Landray 蓝凌

18年 深耕协同办公和知识管理领域

01

认识BPM

02

LBPM的产品理念

03

能力介绍

# 01

## 统一流程及集成平台

专业的基于BPMN2.0标准的流程引擎；  
完善的系统集成组件，无需开发只需要配置既可以实现系统集成；  
提供PC及移动端的开发平台，可以快速搭建移动及PC端功能应用。

## 流程引擎

业务流程驱动、跨平台多渠道审批、业务流程审批、端对端流程打通

### 需求规划

流程调研、流程设计、流程规划  
流程制度、流程绩效、持续优化

### 流程分析

流程统计、人员效率、组织效率  
流程预警

### 开发扩展

开发平台、开发建模、快速迭代  
WEB设计器，流程支持

### 流程大数据

流程画像，员工画像，智能分析

### 业务系统集成

主数据管理平台、电子影像平台、电子签章平台，生产管理系统等

### TIC集成总线

SOAP、接口注册、接口管理、接口监控、运行日志

### 单点登录

统一用户、统一认证

### 消息集成

统一待办平台、统一消息中心

## 基础功能

表单引擎、流程引擎、规则引擎

核心引擎

# 流程管控 > 全面的流程模式支持

已审批 当前节点 未审批

1

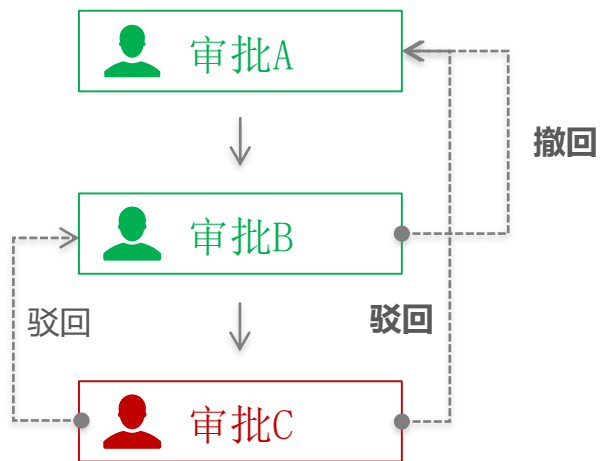

2

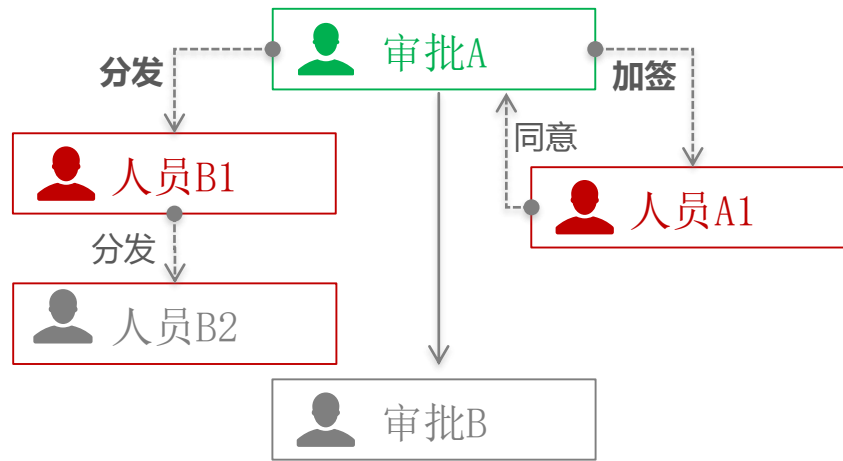

3

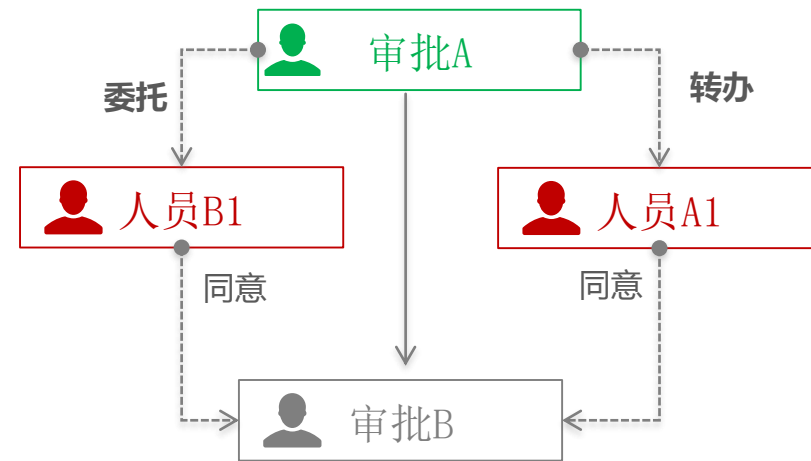

4

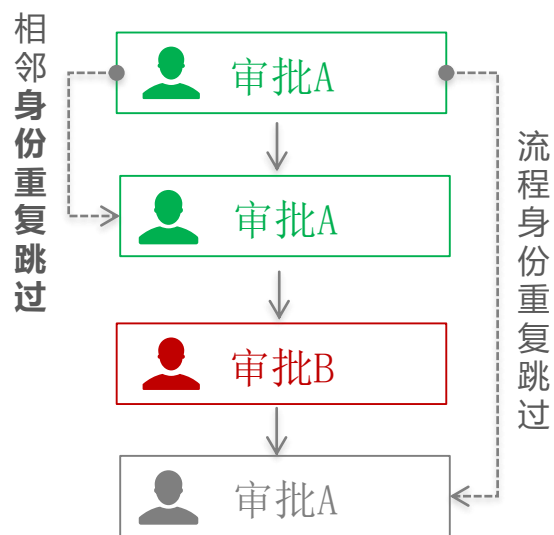

5

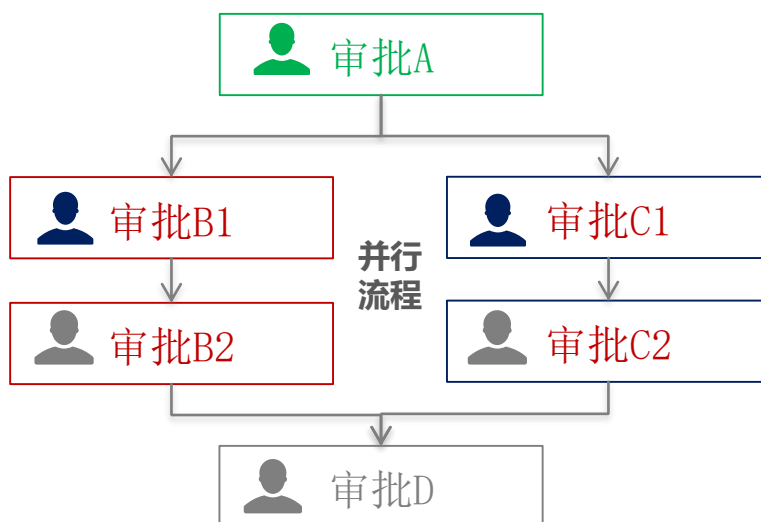

6

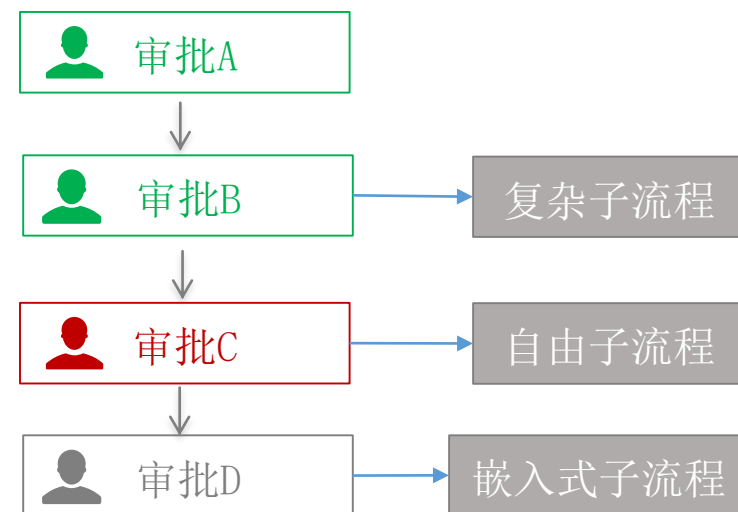

# 统一流程 > 功能应用

Landray 蓝凌

流程表单

流程审批

批量处理

流程统计

表单支持配置自定义logo

必填信息未填自动提示

可关联其他流程事务，提供审批依据

支持从第三方系统或其他模块获取基础数据，避免录入错误数据

单据根据编号规则自动生成单号

支持字段级权限管控，敏感字段可设置查看人员

明细表支持导入导出，数据录入更加轻松、快捷

金额数据自动计算汇总

金额自动大小写转换

蓝悦集团 采购申请单

基本信息

一级部门	行政管理部	采购单号	COMM20180509002
情况说明	<input type="text"/>		
合同模板	采购合同模板.docx (11.36KB) 下载次数: 0		
关联事项	选择关联文档		
申请人	聂剑鹏	申请日期	2018-06-22

采购信息

序号	物品名称	用途	数量	预估单价	预估总金额	备注
1	计算器		20	100	2000	
2	电话机		50	500	25000	

预计合计 (小写) 27000 大写 贰万柒仟元整

流程表单

流程审批

批量处理

流程统计

重要流程可设置流程跟踪：后续流程节点每个操作系统自动通知跟踪人；可针对不同流程类型设置特权人，必要时对流程进行特殊干预；

审批痕迹全程保留，系统自动计算审批时效

流程驳回可设置重新提交直接返回本人，避免中间节点重复审批

流程审批操作名称、操作类型可自定义配置

流程审批关键事项可配置审批要点，落实审批责任，降低流程风险

节点帮助信息，对节点操作者提供帮助提醒，支持多语言

流程跟踪 以起草人身份操作 以特权人身份操作

流程说明

显示审批记录

时间	节点名称	操作者	操作	处理意见	
2018-07-04 15:19	起草节点	聂剑鹏	提交文档		
2018-07-04 15:24	部门部长审批	聂剑鹏	通过	同意 <a href="#">查看审批要点</a>	5分10秒
2018-07-04 15:24	财务部审批	聂剑鹏	通过	同意	19秒
2018-07-04 15:26	总裁审批	杨鸿波	驳回：“起草节点” (返回本人)	内容有误	1分18秒
2018-07-04 15:26	起草节点	聂剑鹏	提交文档	同意，已经修改	
2018-07-04 15:30	总裁审批	杨鸿波	驳回：“部门部长审批”	确认是否要重新购买	4分10秒

操作  通过  驳回  转办  沟通  废弃

通知紧急程度  紧急  急  一般

即将流向 **N6.财务部审批(聂剑鹏)**  待办  邮件

审批要点  
 采购需求是否真实\*  
 采购物品是否必须新购

常用意见: ==请选择==

处理意见

审通过则流向下一个节点；  
 驳回则可选择驳回之前任意处理人；  
 沟通则可邀请其他同事发表意见；  
 转办则讲该流程转交其他人处理。

流程表单

流程审批

批量处理

流程统计

**待办事宜**

常用查询

- 待办
- 待阅
- 已办
- 已阅
- 快速审批

门户 应用

找人、搜知识、查会议

待办 待阅 已办 已阅 **快速审批**

请输入标题

所属模块 **不限** 办公用品管理 报表文档 部门培训计划 车辆管理 档案管理 档案借阅申请 督办管理 多媒体知识库 付款模板 公司培训计划 公文管理 工作总结 规范制度 还款记录 合同管理 合同流程 会议管理 会议管理 会议纪要 会议纪要 会议资源借用 绩效考核 借款 借款转移 考勤异常 课件管理 流程管理 更多

排序: 创建时间 < 1 / 1 >

<input checked="" type="checkbox"/>	序号	标题
<input checked="" type="checkbox"/>	1	中心成员名片更新
<input checked="" type="checkbox"/>	2	名片印制申请

批量审批

批量操作  批量通过  批量驳回

常用意见: ==请选择==

批量审批意见: 同意

提交 关闭

当前处理人 快速审批

徐为民 驳回 通过

徐为民 驳回 通过

# L | 统一流程 > 功能应用

Landray 蓝凌

流程统计类型、统计条件字段支持自定义配置，并可导出excel报表

流程表单

流程审批

批量处理

流程统计

**请假统计**

请假类型:  病假  事假  婚假  产假  陪产假  丧假  年休假

申请部门:   模糊搜索

[搜索](#) [重置](#) [导出](#) [+更多查询条件](#)

序号	创建时间	请假类型	请假日期	请假事由	申请部门	申请单编号	申请人	申请日期	当前环节	当前处理人
1	2016-06-20 15:17	病假	4	请假	工程项目部	请假申请20160620002	杨紫文	2016-06-20 15:17	起草节点	杨紫文
2	2016-06-20 15:48	病假	27	因病请假	总经办	请假申请20160620004	伍河灵	2016-06-20 15:48	部门经理审核	集团总部_总经办_总经理(王敏徐曼珍)

表单引擎

流程引擎

流程仿真

流程版本

工作交接

采购申请单			
<b>* 审批后需10个工作日进行采购, 如有需要请提前申请</b>			
申请部门	#地址本#	申请人员	#地址本#
申请日期	#日期选择框#	要求完成日期	#日期选择框#
采购类型	#下拉菜单# 原材料采购 办公用品采购 设备采购 服务采购	申请原因	#多行输入框#
采购金额	#单行输入框#		
采购明细			
#明细表#采购明细			
<b>*采购部建议</b>			
是否写入日程	#单选按钮# 是 否		+
购买金额	#单行输入框#		
附件	#附件上传#		
意见/备注	#多行输入框#		

表单引擎

流程引擎

流程仿真

流程版本

工作交接

### 参数配置 重置

交接人  接收人

---

### 查询结果 一键展开

- 交接内容(配置类)
  - 组织架构 (交接总数10条 已选中10条)
    - 岗位 : b(刘向华)
    - 岗位 : 交付管理中心\_负责人(刘向华)
    - 岗位 : 深圳蓝凌总裁办公室\_法律专员(刘向华)
    - 岗位 : 总裁办公室\_副总裁(李翼,刘向华,夏敬华,叶葆春,林殿兴)
    - 岗位 : ceshi (test1,管理员,刘丽娜,易荣烽,刘向华)
    - 岗位 : 深圳蓝凌\_国资管理员(刘向华)
    - 部门 : 交付管理中心 >> 上级领导
    - 角色线配置 : 工程交付管理角色线 >> 刘向华(刘向华)
    - 角色线配置 : 1 >> 2(刘向华)
    - 部门 : 交付管理中心 >> 管理员(刘向华)
  - 全系统流程模板 (交接总数85条 已选中85条)
    - 处理人 (交接总数78条 已选中78条)
    - 备选处理人 (交接总数6条 已选中6条)
    - 意见可阅读者 (交接总数1条 已选中1条)
  - 全局分类(类别设置) (交接总数1条 已选中1条)
    - 可使用者 (交接总数1条 已选中1条)
  - 知识库(知识分类) (交接总数1条 已选中1条)
    - 附件可下载者 (交接总数1条 已选中1条)

处理(97)

# 流程处理场景

核心引擎

深化业务的流程+表单业务处理模式

去业务化的流程嵌入模式

# L 场景一：深化业务—流程+表单实现端对端的流程

BPM中发起流程

BPM中保存表单数据

BPM中审批流程

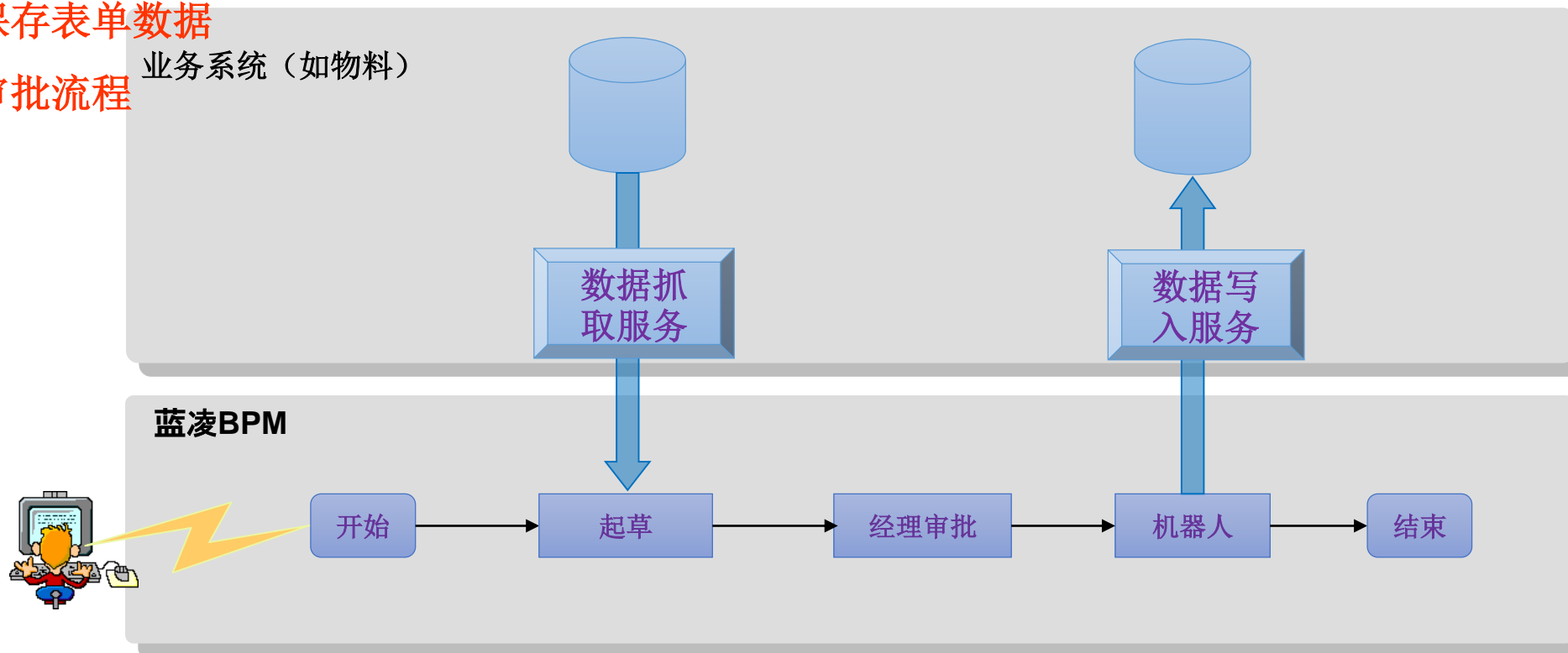

# L 场景二：深化业务—流程+表单实现端对端的流程

业务系统中发起流程

BPM中保存表单数据

BPM中审批流程

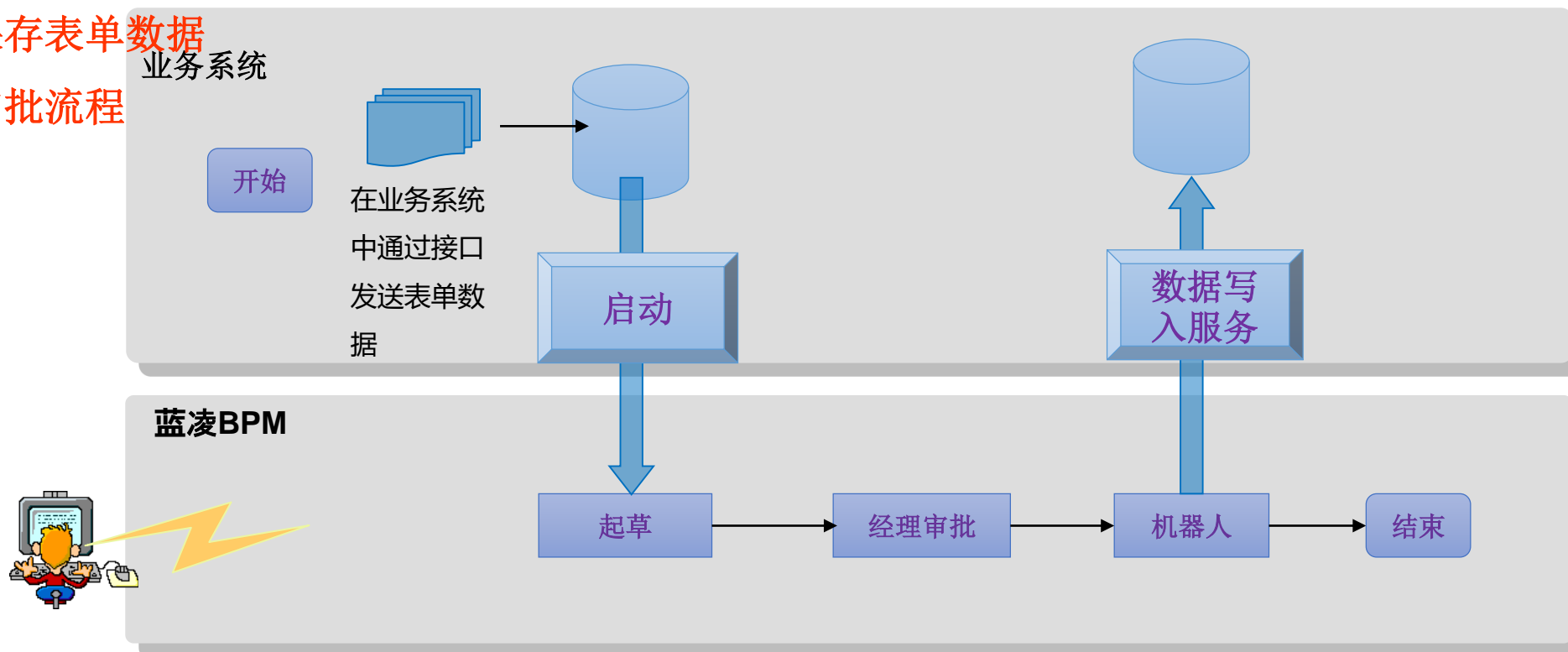

# 案例：SAP集成(PR-PO)

## SAP采购申请及采购审批：

- ①、根据需求在OA系统发起采购申请（PR）
- ②、OA审批完成回写数据到SAP并生成采购申请单号
- ③、SAP比价、分配供应商等最后将其转为采购单（PO）
- ④、生成采购订单编号向OA发起流程指定采购专员
- ⑤、OA系统完成采购流程

### PR申请单流程配置

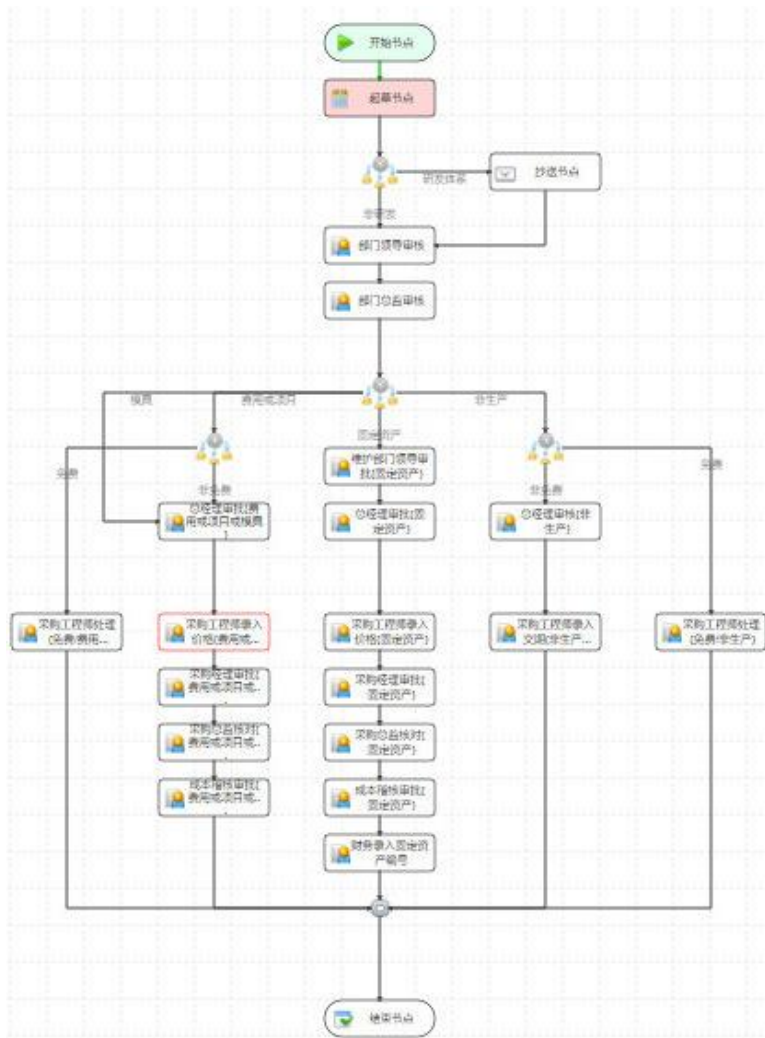

### PO采购订单流程配置

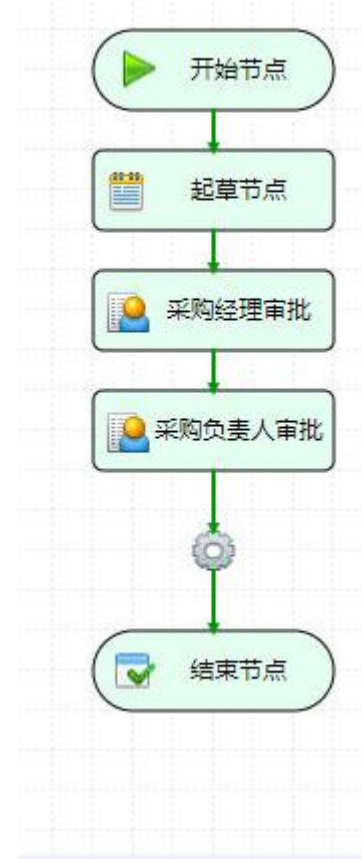

# 案例：SAP集成(PR-PO)

序号	主题	申请单编号	申请人	创建时间	结束时间	文档状态	当前环节	当前责任人
1	采购申请流程	FM2018041600 6	徐平莉	2018-04-16	2018-04-16	结束	结束节点	<无>
2	采购申请流程	FM2018041600 5	徐平莉	2018-04-16		待审	总经理审核(非...	袁春波
3	采购申请流程	FM2018041600 4	徐平莉	2018-04-16	2018-04-16	结束	结束节点	<无>

# L | 场景三: 去业务化—流程嵌入到业务系统

业务系统中发起流程

**BPM**不保存表单数据

**BPM**中审批流程

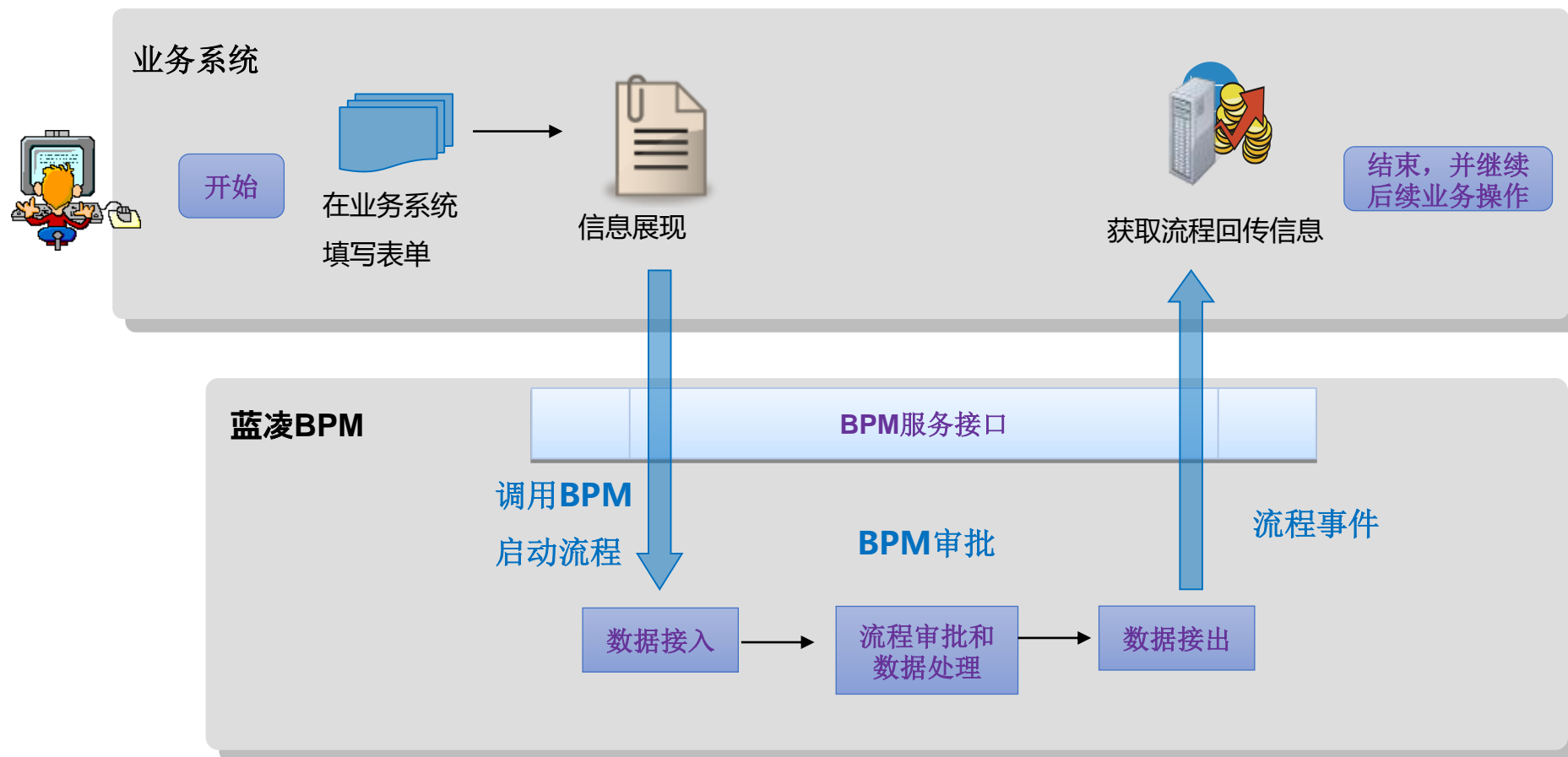

# 案例：SRM业务系统直接调用流程服务(上海电气集团)

SRM系统 > 供应商准入管理 > 供应商信息填报 > 选择准入模板 > 引入LBPM审批页面

序号	节点名称	默认处理人	流转方式	流向	节点状态
1	N4.供方管理工程师审批	李强	审批-串行	N5.采购部长审批	未执行
2	N5.采购部长审批	李强	审批-串行	N6.质保管理工程师审批	未执行
3	N6.质保管理工程师审批	李强	审批-串行	N7.质保部部长审批	未执行
4	N7.质保部部长审批	李强	审批-串行	N3.结束节点	未执行

At the bottom right, there are '保存' (Save) and '提交' (Submit) buttons. The footer includes '2014 © 上海电气 All Rights Reserved.' and a browser zoom level of 100%.

# 场景四: 去业务化—流程嵌入到业务系统

业务系统中发起流程

BPM不保存表单数据

业务系统中审批流程

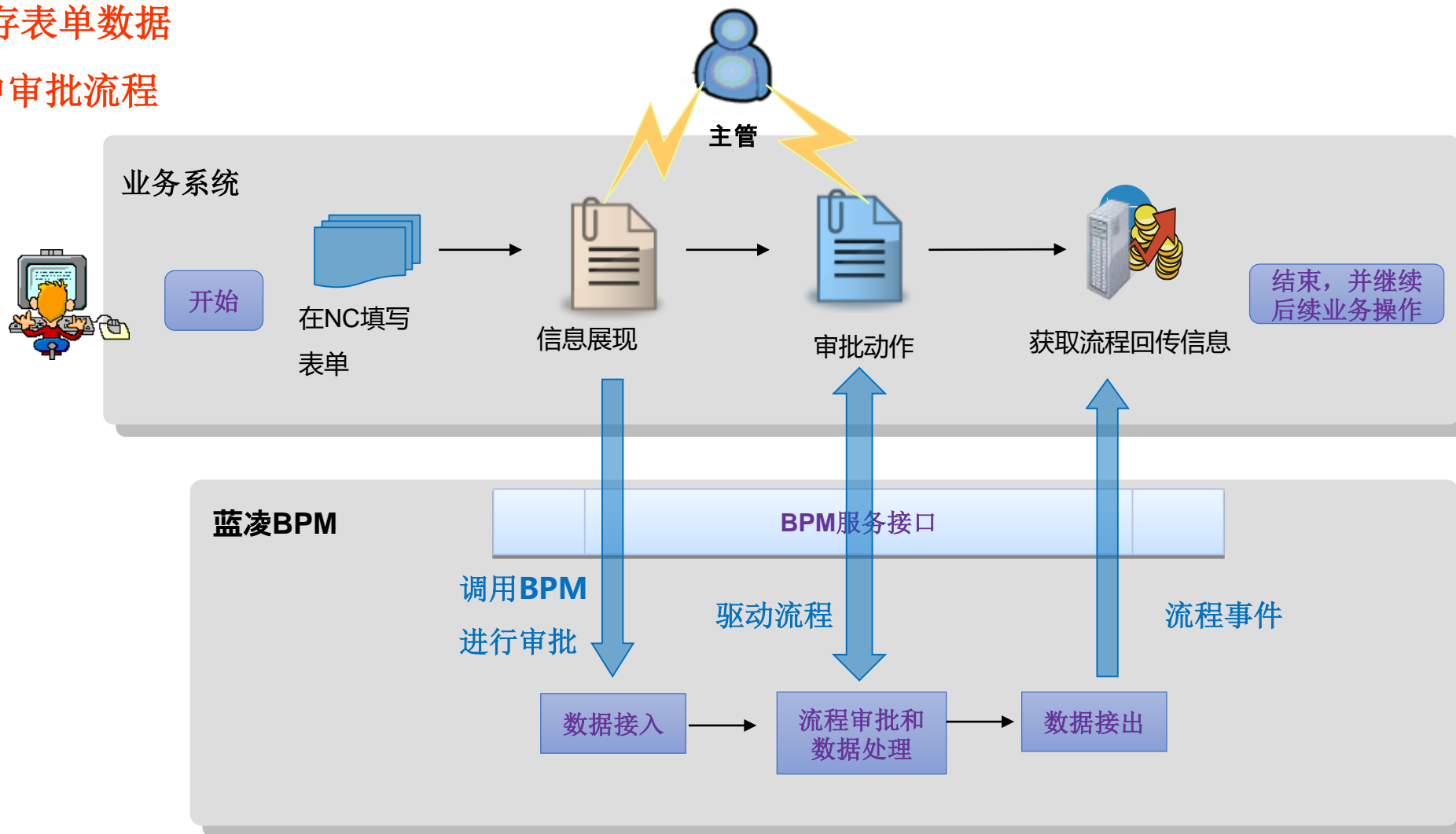

# 案例：美的集团赛亿EMS系统调用LBPM

Landray 蓝凌

调用LBPM接口  
获取流程操作列表

嵌入LBPM提供的流程监控图

应用场景	流程发起源	场景描述	优点	缺点
场景1	在BPM系统中发起的审批流	业务逻辑简单，流程审批中与异构集成交互很少的流程。	集成工作量最小，用户体验一致，流程发起和审批都在BPM中完成。BPM通过接口获取业务系统的表单数据。 <b>可支撑三方系统的移动化审批。</b>	BPM保存数据量大，表单业务逻辑的计算需要在BPM中完成。
场景2	在业务系统中发起的审批流	业务逻辑简单，流程审批中与异构集成交互很少的流程。	集成工作量小，用户体验一致。最常用的一种集成方式。相较第1种方式，需要业务系统推送表单数据到BPM中。 <b>可支撑三方系统的移动化审批。</b>	BPM保存数据量大，表单业务逻辑的计算需要在BPM中完成。
场景3	在业务系统中发起的审批流	业务逻辑复杂，审批过程中需要业务系统执行大量运算的流程。	轻量级BPM集成，流程发起在业务系统，审批则在BPM中完成。可以将BPM的审批页面嵌入业务系统。这样对于用户体验是一致的，感受不到系统的切换，业务逻辑的运算都在原业务系统。	业务系统需要实现BPM的规范接口。
场景4	在业务系统中发起的审批流	业务逻辑复杂，审批过程中需要业务系统执行大量运算的流程，业务系统有独有的审批操作习惯。	BPM深度集成，流程发起和审批都在业务系统中完成。	业务系统需要实现BPM的规范接口，并且所有审批动作都需要调用BPM接口完成。

# 流程案例 > 大用户性能验证，可靠性保障

Landray 蓝凌

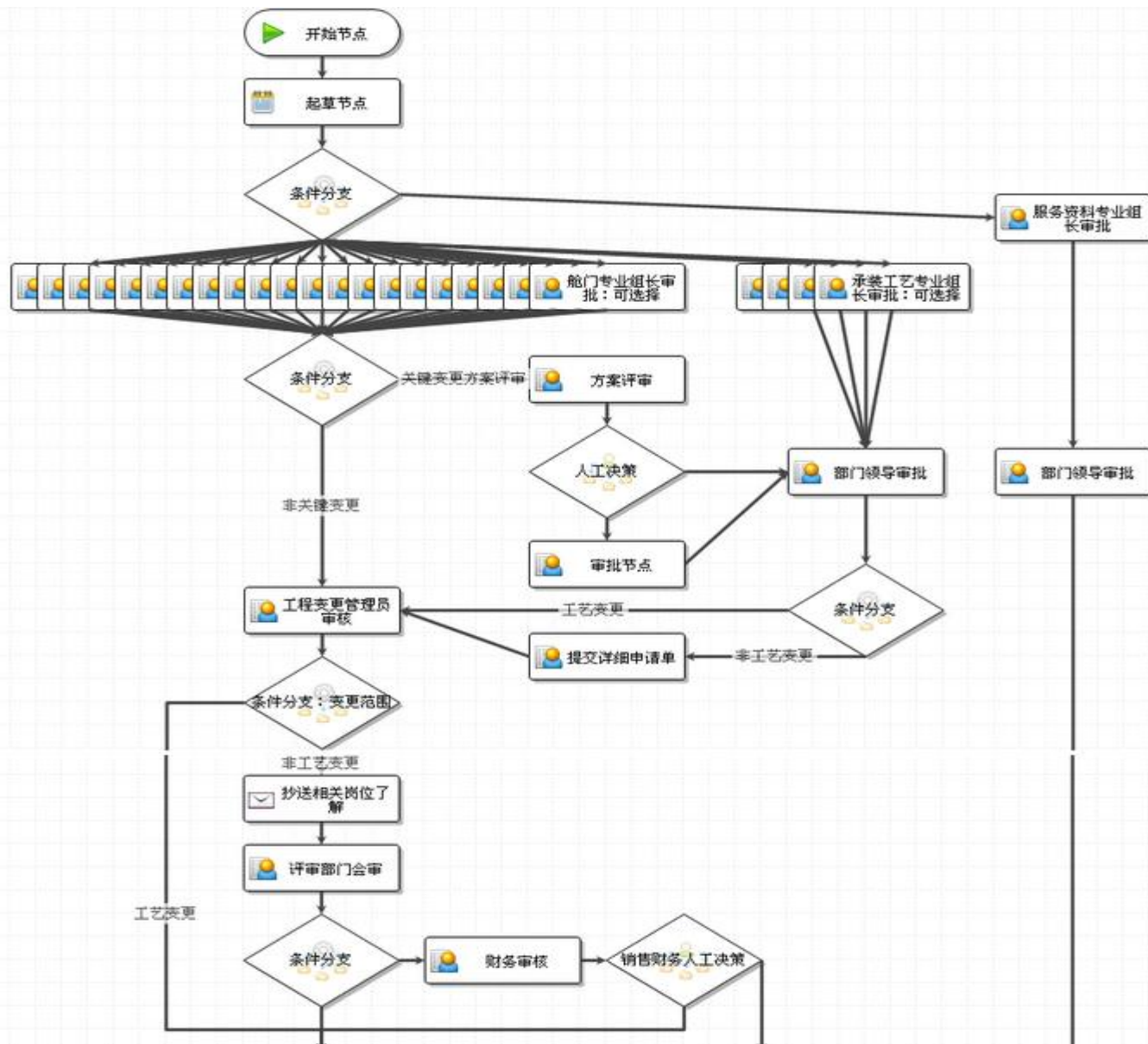

## 宇通客车集团

流程接入 **13** 套系统

每日平均 **8000** 在线

每周新增 **900万** 日志

在线 **1800** 多流程模板

每日新增 **1900** 多流程实例

第一年合计 **25万** 流程实例

每日新增 **2500** 待办

单流程 **378** 个节点，鸟巢式流程图

单表单 **109** 个字段，集成SAP

# 集成平台

核心引擎

业务系统集成+业务数据集成

单点登录

消息集成

## 流程驱动

业务流程驱动、跨平台多渠道审批、业务流程审批、端对端流程打通

### 流程规划

流程调研、流程设计、流程规划  
流程制度、流程绩效、持续优化

### 流程分析

流程统计、人员效率、组织效率  
流程预警

### 开发扩展

开发平台、开发建模、快速迭代  
WEB设计器，流程支持

### 流程大数据

流程画像，员工画像，智能分析

### 业务系统集成

主数据管理平台、电子影像平台、电子签章平台，生产管理系统等

### TIC集成总线

企业服务总线、SOAP、接口注册、接口管理、接口监控、运行日志

### 单点登录

统一用户、统一认证

### 消息集成

统一待办平台、统一消息中心

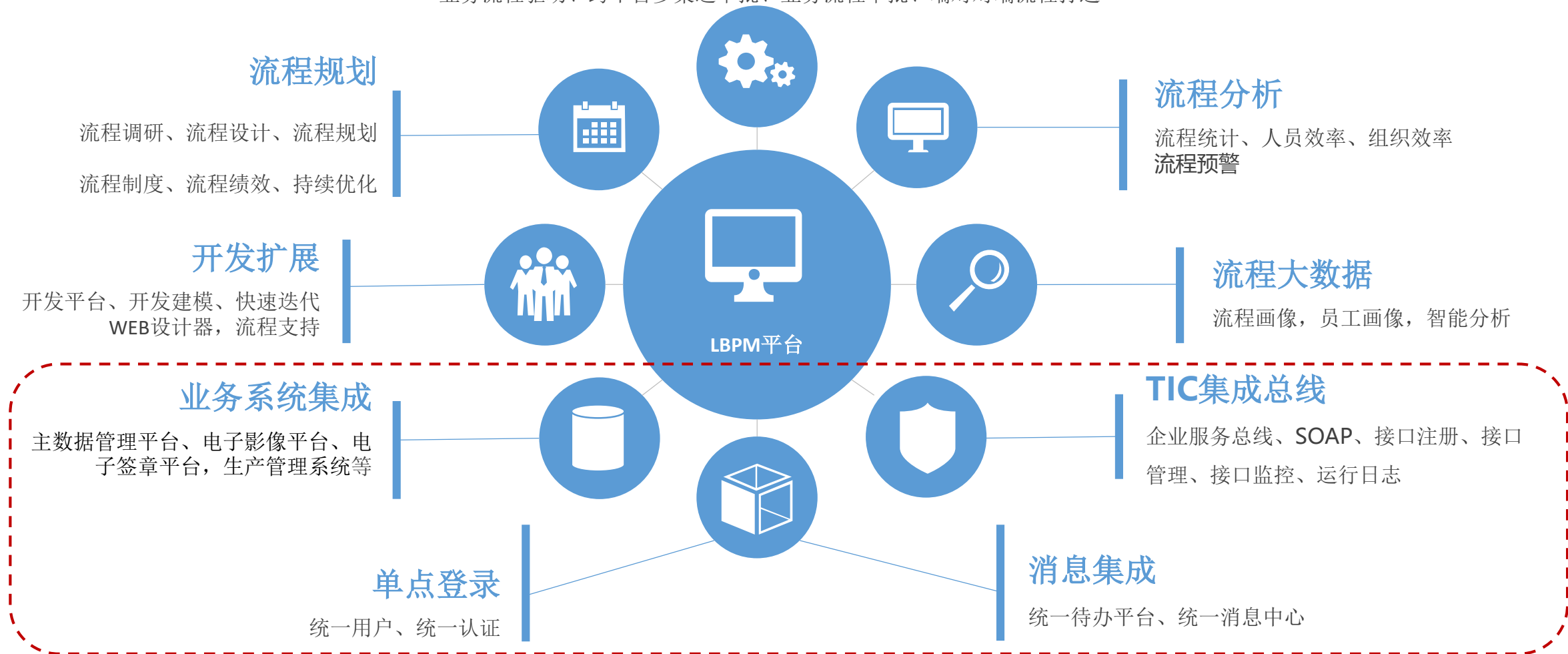

## 流程驱动

业务流程驱动、跨平台多渠道审批、业务流程审批、端对端流程打通

## 流程规划

流程调研、流程设计、流程规划  
流程制度、流程绩效、持续优化

## 开发扩展

开发平台、开发建模、快速迭代  
WEB设计器, 流程支持

## 业务系统集成

主数据管理平台、电子影像平台、电子签章平台, 生产管理系统等

## 单点登录

统一用户、统一认证

## 流程分析

流程统计、人员效率、组织效率  
流程预警

## 流程大数据

流程画像, 员工画像, 智能分析

## TIB集成总线

企业服务总线、SOAP、接口注册、接口管理、接口监控、运行日志

## 消息集成

统一待办平台、统一消息中心

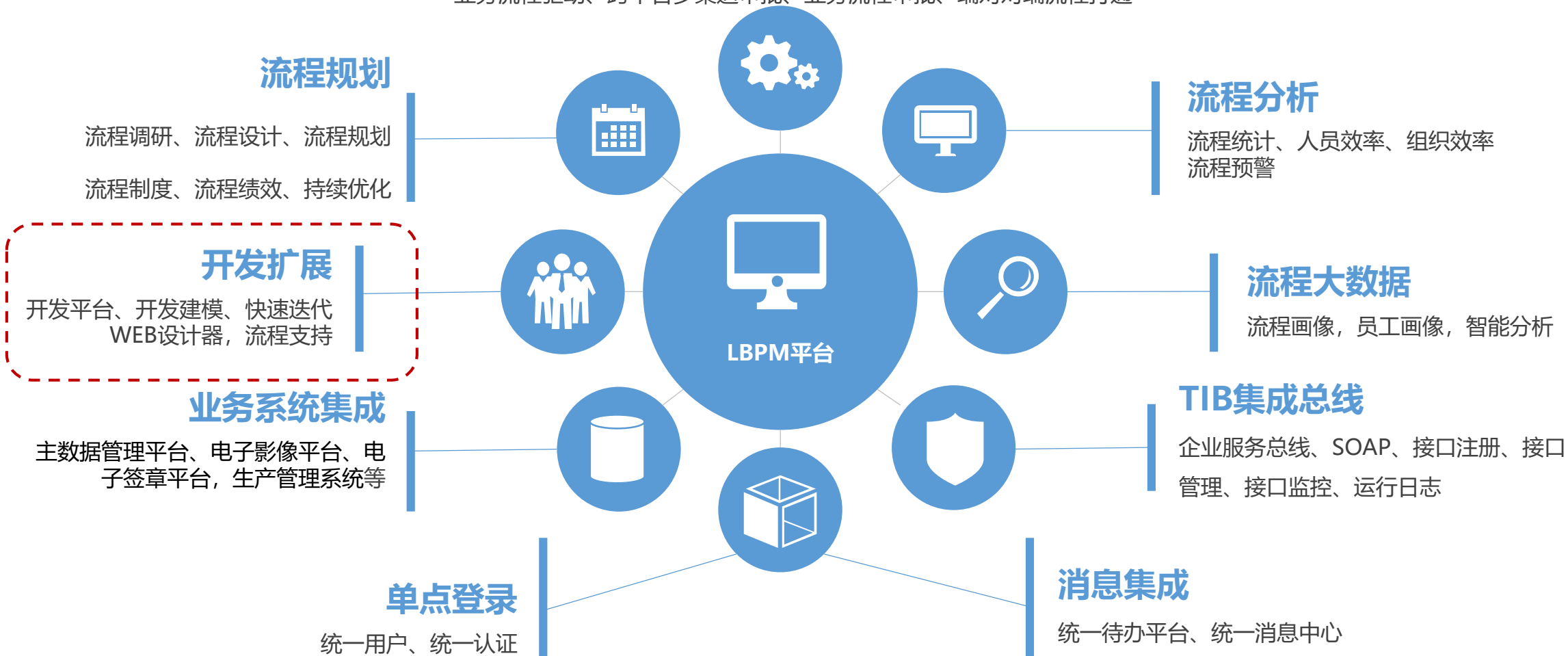

## 简单功能“0”编码

- 采用web页面拖拽式定义表单
- 采用web页面拖拽式画流程图
- 在web页面上排版、定义功能目录树

## 复杂功能“少”编码

- 根据数据模型自动生成代码
- 根据开发规范校验代码错误
- 大量通用服务组件
- 大量可复用的代码片段

## 无须关注非功能性需求

- 内置集群框架，支持水平性能扩展
- 内置多语言框架，支持国际化
- 内置.....

云开发平台

工作台

工程池

在线帮助

潘文豪

2018-05-17 12:48

## 样板工程

更多

V14标准模块

P EKP/KMS V14

V13标准模块

P EKP/KMS V13

V14标准移动应用

P KK V5/V6

V13标准移动应用

P KK V5/V6

## 系统公告

更多

## 移动建模 (KK) 增加新特性

预览和代码生成分离，应用的代码生成可异步进行。新增信息日志模块...

3个月前(2018-01-23)

我关注的

我客户的

我创建的

我锁定的

创建工程

工程名	所属客户	产品版本	创建者	修改时间	svn地址	操作
品牌诊断	广州赛宝认证中心服务...	EKP/KMS V13	潘文豪	2018-05-17 12:43	http://svnproject.landray.com....	
质量平台	广州赛宝认证中心服务...	EKP/KMS V13	潘文豪	2018-05-05 17:58	http://svnproject.landray.com....	
质量品牌平台备份	广州赛宝认证中心服务...	EKP/KMS V13	潘文豪	2018-04-28 11:49		

# 02

## 流程分析

流程效率分析

流程监控

## 流程驱动

业务流程驱动、跨平台多渠道审批、业务流程审批、端对端流程打通

### 流程规划

流程调研、流程设计、流程规划  
流程制度、流程绩效、持续优化

### 开发扩展

开发平台、开发建模、快速迭代  
WEB设计器，流程支持

### 业务系统集成

主数据管理平台、电子影像平台、电子签章平台，生产管理系统等

### 单点登录

统一用户、统一认证

### 流程分析

流程统计、人员效率、组织效率  
流程预警

### 流程大数据

流程画像，员工画像，智能分析

### TIB集成总线

企业服务总线、SOAP、接口注册、接口管理、接口监控、运行日志

### 消息集成

统一待办平台、统一消息中心

# 流程监控平台

Landray 蓝凌

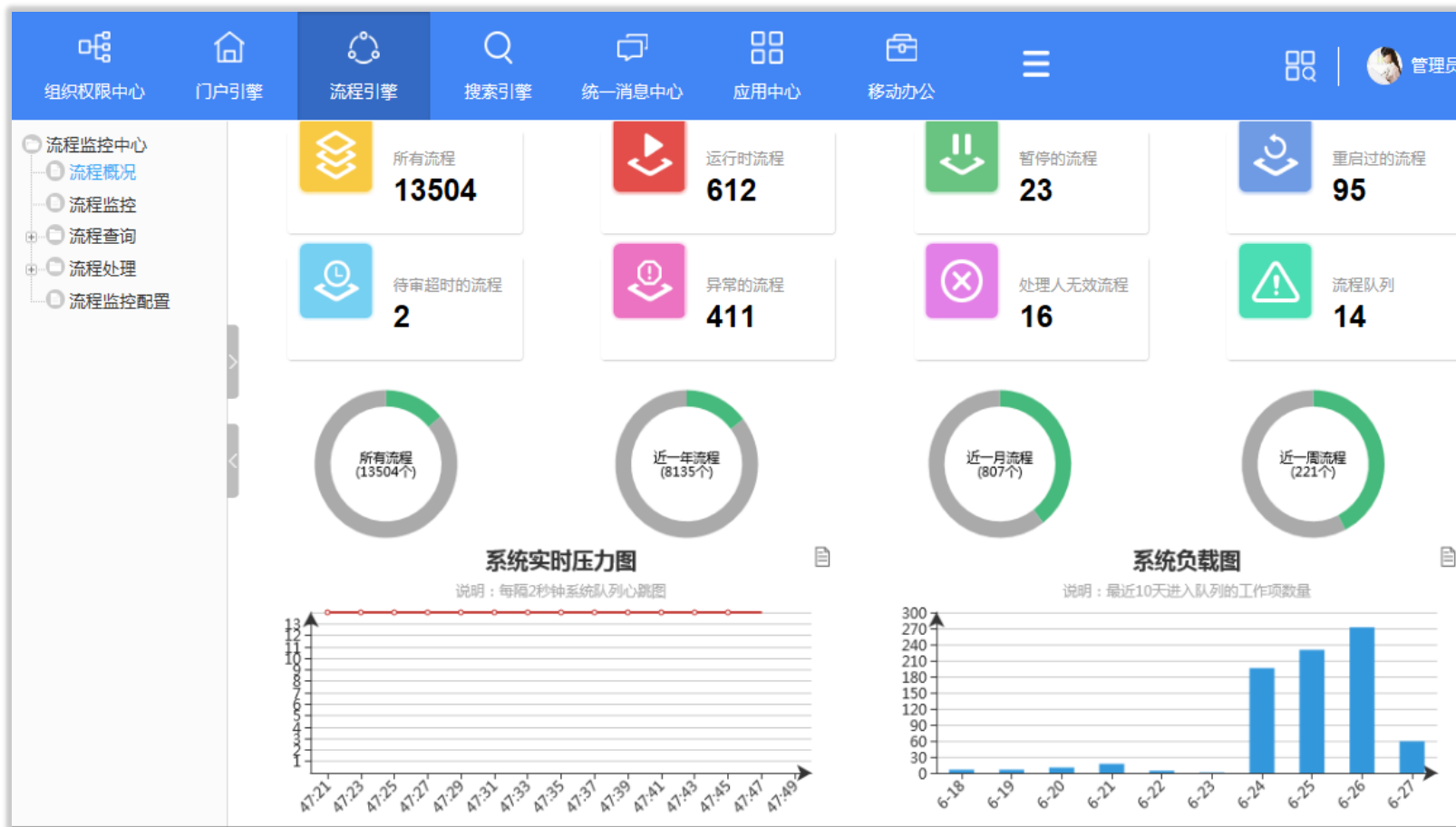

## 实时效率

## 流程预警

## 流程效率

## 人员效率

## 组织效率

流程处理					<a href="#">流程跟踪</a>
流程说明					
<input checked="" type="checkbox"/> 显示审批记录					
时间	节点名称	操作者	操作	处理意见	
2018-01-24 10:59	起草节点	聂剑鹏	提交文档		
2018-01-25 15:08	财务审单	左家琪 [林艳华 授权]	通过	同意 1天4时9分21秒	
2018-01-30 18:45	出纳付款	汤嘉丽	通过	同意 5天3时36分18秒	
2018-01-30 19:15	制证记账	汤嘉丽	通过	同意 30分17秒	
2018-01-30 19:15	结束节点	系统	结束流程		
总耗时6天8时15分58秒，比81%的同类申请快					
<input type="checkbox"/> 流程图					
<input type="checkbox"/> 更多信息					

实时效率

流程预警

流程效率

人员效率

组织效率

### 流程预警

条件筛选 -

预警名称

预警范围

预警时间段  至

流程预警 流程超过  小时未办理 (自然时间非工时)      流程节点预警 当前流程节点超过  小时未办理 (自然时间非工时)

通知人       通知方式  待办  邮件

可阅读者

结果显示 -

排序: 所属模块 ▾ 流程标题 ▾ 申请单编号 ▾ 流程状态 ▾ 启动人 ▾ 启动人部门 ▾ ...

序号	所属模块	流程标题	申请单编号	流程状态	启动人	启动人部门	启动时间	当前节点	当前办件人	当前办件人部门	当前节点停滞 (小时)	流程停滞 (小时)
1	公文政务版(发文流程)	关于人事调动的发文	--	待审	刘盼美	人力资源部	2017-11-13 14:57	经办人办理	谭博纳	运营管理部	2712.56	2712.56
2	公文政务版(收文流程)	通知	--	待审	刘盼美	人力资源部	2017-11-13 17:08	文秘科签发	刘盼美	人力资源部	2710.25	2710.39

实时效率

流程预警

流程效率

人员效率

组织效率

流程运行质量分析

条件筛选 ▾

结果显示 ▲

备注：空白表示没有这个节点或者还没有执行到该节点，绿色背景表示没有超出预警设置工时，红色背景表示超出预警设置工时

序号	流程标题	导师审批	主管老总审批	转正薪酬沟通	部门主管审批	转正管理员审批	转正管理员审核	部门审批	部门经理审批	转正管理员审核	部门领导会签	总部转正管理员审批	人力资源经理审批	审批	部门各领导及导师会签	导师意见	人资经理审批	流程工时 (小时)	流程停滞 (小时)	流程状态
1	张双发转正申请	0.69		11.25	5.18	0.77	13.56	0.69		0.77	0.69	13.56		0.77	0.69	0.69		31.44	0.0	通过
2	EIS测试 彭龙志转正申请	1.27		2.55		2.51	0.61	1.27		2.51	1.27	0.61		2.51	1.27	1.27		6.94	0.0	通过
3	石亚南转正申请	0.66		11.31	5.22	0.77	13.48	0.66		0.77	0.66	13.48		0.77	0.66	0.66		69.0	0.0	通过
4	陈新祗转正申请	19.33		7.67		1.27	8.99	19.33		1.27	19.33	8.99		1.27	19.33	19.33		37.25	0.0	通过
5	转正申请-胡莹	10.38		0.63		0.34	6.45	10.38		0.34	10.38	6.45		0.34	10.38	10.38		17.8	0.0	通过
6	Android试用期员工邓少武转正申请	0.01			0.11	23.66	8.11	0.01		23.66	0.01	8.11		23.66	0.01	0.01		31.89	0.0	通过
7	陈星余转正申请	0.11		27.5		3.27	16.47	0.11		3.27	0.11	16.47		3.27	0.11	0.11		47.35	0.0	通过
8	转正申请			15.33		0.22	15.33			0.22		15.33		0.22				30.88	0.0	通过
9	蒋德岗转正申请	0.09				0.79		0.09		0.79	0.09			0.79	0.09	0.09		0.88	0.0	通过

实时效率

流程预警

流程效率

人员效率

组织效率

首页 > 流程分析平台 > 人员办件效率排名

## 人员办件效率排名

条件筛选

结果显示 查看明细

■ 办件总数 ■ 审批次数 ■ 签字次数 ■ 沟通次数 ■ 被沟通次数 ■ 转办次数 ■ 被转办次数 —●— 办件平均耗时 —■— 审批平均耗时 —▲— 会签平均耗时 —◆— 沟通平均耗时 —○— 转办平均耗时  
 单位：次 单位：小时

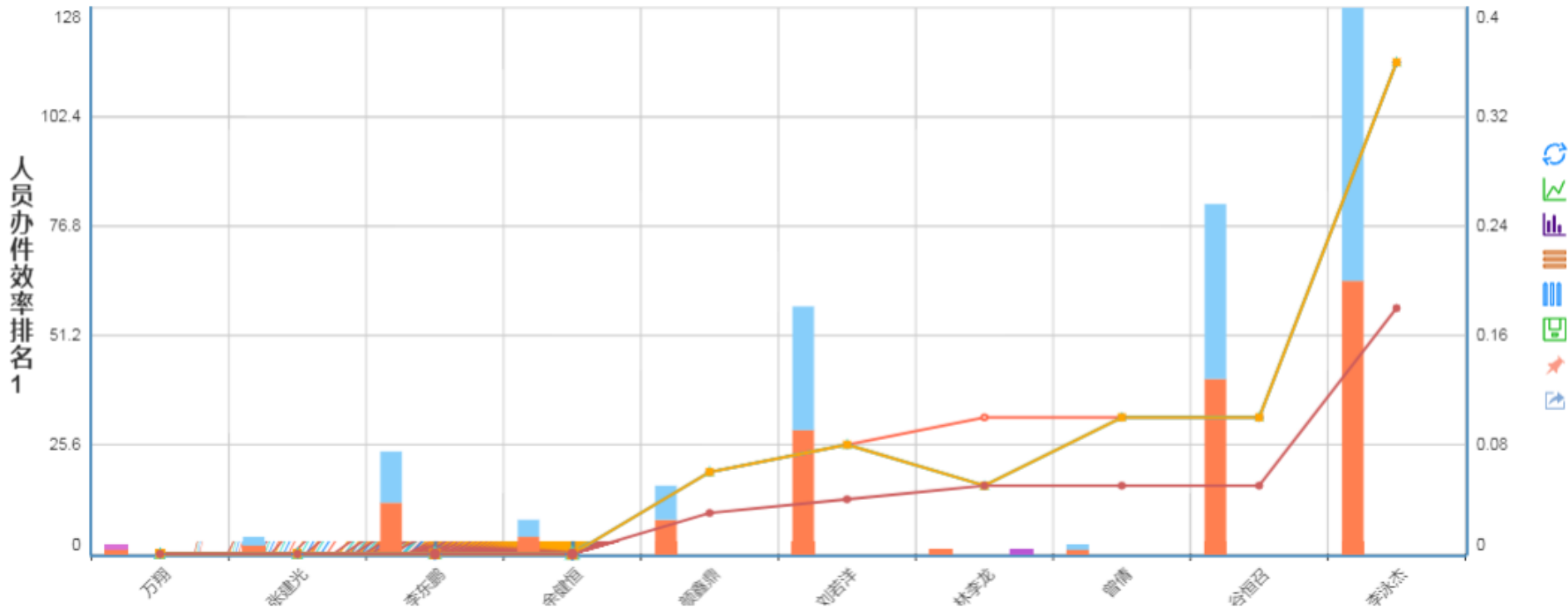

人员办件效率排名：按组织筛选人员办件效率排名信息。

实时效率

流程预警

流程效率

人员效率

组织效率

首页 > 流程分析平台 > 部门办件效率分析

### 部门办件效率分析

条件筛选 ▾

结果显示 ▲ [查看图表](#)

排序： 部门 ▾ 办件总数 ▾ 办件总耗时(小时) ▾ 办件平均耗时(小时) ▾ 审批平均耗时(小时) ▾ 会签平均耗时(小时) ▾ ...

序号	部门	办件总数	办件总耗时(小时)	办件平均耗时(小时)	审批平均耗时(小时)	会签平均耗时(小时)	沟通平均耗时(小时)	转办平均耗时(小时)
1	蓝悦集团	482	9186.74	19.06	18.27	0.02	32.89	62.7
2	财务部	100	1900.5	19.01	16.24	0.0	73.88	61.96
3	行政管理部	18	271.18	15.07	15.07	0.0	0.0	0.0
4	总经办	28	11.69	0.42	0.42	0.0	0.0	0.0
5	人力资源部	13	1.94	0.15	0.15	0.0	0.0	0.0
6	战略发展部	8	0.47	0.06	0.06	0.0	0.02	0.0

# 03

## 统一移动平台

构建移动应用集中管控平台；  
多移动入口的展现，包括KK、微信、钉钉等；  
提供标准应用和接入服务

# Landray 蓝凌

智慧组织，用蓝凌

了解更多详情，请致电4006-222-312

或扫码申请产品体验

